



CATÁLOGO DEMONSTRATIVO DE ANIMAIS*

Matrizes | Novilhas | Tourinhos | Doses
de Sêmen | Embriões | Oócitos

NOVIDADE
PAGUE AGORA COM



*10 parcelas: 2+2+2+1+1+1+1;
Desconto de 5% à vista.
Financiável pelo



AGRICULTURA,
PECUÁRIA E
ABASTECIMENTO



**MINAS
GERAIS**

GOVERNO
DIFERENTE.
ESTADO
EFICIENTE.

REALIZAÇÃO



AGRICULTURA,
PECUÁRIA E
ABASTECIMENTO



**MINAS
GERAIS**

GOVERNO
DIFERENTE.
ESTADO
EFICIENTE.

APOIO





Campo Experimental

Getúlio Vargas

Rua Afonso Rato, 1301 – Mercês – Uberaba – MG

Contatos para agendamentos de visitação:

(34) 3317-7600 | 3317-7601 | 3317-7607

Celulares: (34)99976-7882; (16) 98245-5711; (34) 99969-6442;

e-mails: fernandofranco@epamig.br, flavio.xavier@epamig.br,
hebert.filho@epamig.br



AGRICULTURA,
PECUÁRIA E
ABASTECIMENTO



**MINAS
GERAIS**

GOVERNO
DIFERENTE.
ESTADO
EFICIENTE.

FINANCIAMENTO



CARTÕES DE CRÉDITO



MATRIZES

As matrizes serão alienadas em lotes individuais e serão pagas **À VISTA** ou em **10 (dez) parcelas**, sendo 02 (duas) no ato da assinatura do contrato, 02 (duas) com 30 (trinta) dias após assinatura do contrato, 02 (duas) com 60 (sessenta) dias após assinatura do contrato, 01 (uma) com 90 (noventa) dias após assinatura do contrato, 01 (uma) com 120 (cento e vinte) dias após assinatura do contrato e 01 (uma) com 150 (cento e cinquenta) dias assinatura do contrato e 01 (uma) com 180 (cento e oitenta) dias após assinatura do contrato.

REPRODUTORES

Os Touros e Tourinhos serão alienadas em lotes individuais e serão pagos **À VISTA** ou em **10 (dez) parcelas**, sendo 02 (duas) no ato da assinatura do contrato, 02 (duas) com 30 (trinta) dias após assinatura do contrato, 02 (duas) com 60 (sessenta) dias após assinatura do contrato, 01 (uma) com 90 (noventa) dias após assinatura do contrato, 01 (uma) com 120 (cento e vinte) dias após assinatura do contrato e 01 (uma) com 150 (cento e cinquenta) dias assinatura do contrato e 01 (uma) com 180 (cento e oitenta) dias após assinatura do contrato.

TIRE SUAS DÚVIDAS

Tire suas dúvidas com nossos Consultores sobre como fazer o seu financiamento:

- Hebert Valério
- Fernando Oliveira
- Flávio Tales

Contatos :

(34) 3317-7600 | 3317-7601 | 3317-7607

Celulares: (16) 98245-5711 | (34) 99976-7882 | (34) 99969-6442

e-mails: fernandofranco@epamig.br; flavio.xavier@epamig.br; flavio.tx@uol.com.br; hebert.filho@epamig.br.



AGRICULTURA,
PECUÁRIA E
ABASTECIMENTO



**MINAS
GERAIS**

GOVERNO
DIFERENTE.
ESTADO
EFICIENTE.

FINANCIAMENTO



CARTÕES DE CRÉDITO



Doses Sêmen

Os lotes serão compostos de 100 doses disposta em uma raque de um único touro, deverão ser pagos **À VISTA**. A retirada das doses ocorrerá após pagamento integral do valor ofertado no Lote, devendo agendar previamente com o Responsável Técnico pelo Rebanho. A transferência entre botijões acontecerá no laboratório de Reprodução Animal, localizado na Sede do Campo Experimental Getúlio Vargas na Rua Afonso Rato 1301, na presença de um dos membros da Comissão de Venda de Semoventes e Sêmen do CEGT.

Embriões

Cada lote será composto por 10 embriões, divididos em 10 paletas por raque. A retirada dos embriões deverá ocorrer após agendamento prévio com o Responsável Técnico do Rebanho e quitação ou assinatura do contrato. A transferência entre botijões acontecerá no laboratório de Reprodução Animal, localizado na Sede do Campo Experimental Getúlio Vargas na Rua Afonso Rato 1301, na presença de um dos membros da Comissão de Venda do CEGT.

O pagamento dos lotes poderá ser **À VISTA** ou em **10 (dez) parcelas**, sendo 02 (duas) no ato da assinatura do contrato, 02 (duas) com 30 (trinta) dias após assinatura do contrato, 02 (duas) com 60 (sessenta) dias após assinatura do contrato, 01 (uma) com 90 (noventa) dias após assinatura do contrato, 01 (uma) com 120 (cento e vinte) dias após assinatura do contrato e 01 (uma) com 150 (cento e cinquenta) dias assinatura do contrato e 01 (uma) com 180 (cento e oitenta) dias após assinatura do contrato.

TIRE SUAS DÚVIDAS

Tire suas dúvidas com nossos Consultores sobre como fazer o seu financiamento:

- Hebert Valério
- Fernando Oliveira
- Flávio Tales

Contatos :

(34) 3317-7600 | 3317-7601 | 3317-7607

Celulares: (16) 98245-5711 | (34) 99976-7882 | (34) 99969-6442

e-mails: fernandofranco@epamig.br; flavio.xavier@epamig.br;
flavio.tx@uol.com.br; hebert.filho@epamig.br.

FINANCIAMENTO



CARTÕES DE CRÉDITO



Oócitos

Esse ano o Shopping Gir Leiteiro EPAMIG tem como novidade a venda de Oócitos de 04 grupos de alto valor genético de MATRIZES do Rebanho GIR LEITEIRO EPAMIG.

Os critérios de definição dos Grupos por padrão genético são:

GRUPO 1 – GPTA maior que 700;

GRUPO 2 – GPTA entre 651 a 700;

GRUPO 3 – GPTA entre 601 e 650;

GRUPO 4 – GPTA entre 550 e 600;

Todas as matrizes contém RGD.

TIRE SUAS DÚVIDAS

Tire suas dúvidas com nossos Consultores sobre como fazer o seu financiamento:

- Hebert Valério
- Fernando Oliveira
- Flávio Tales

Contatos :

(34) 3317-7600 | 3317-7601 | 3317-7607

Celulares: (16) 98245-5711 | (34) 99976-7882 | (34) 99969-6442

e-mails: fernandofranco@epamig.br; flavio.xavier@epamig.br;
flavio.tx@uol.com.br; hebert.filho@epamig.br.

MATRIZES

The image features a large, dark green oval shape centered on a background of a cow field. The word "MATRIZES" is written in a bold, white, sans-serif font across the middle of the oval. The background shows a herd of cows in a grassy field, with a wooden fence visible in the distance. The overall aesthetic is clean and professional, with a focus on the title.

LOTE 1 - MADIJA DA EPAMIG – FGVP 1563

SEXO

Fêmea

DATA NASCIMENTO

24/12/2010

PAI

GRAFITE EPAMIG

MÃE

BAJAR

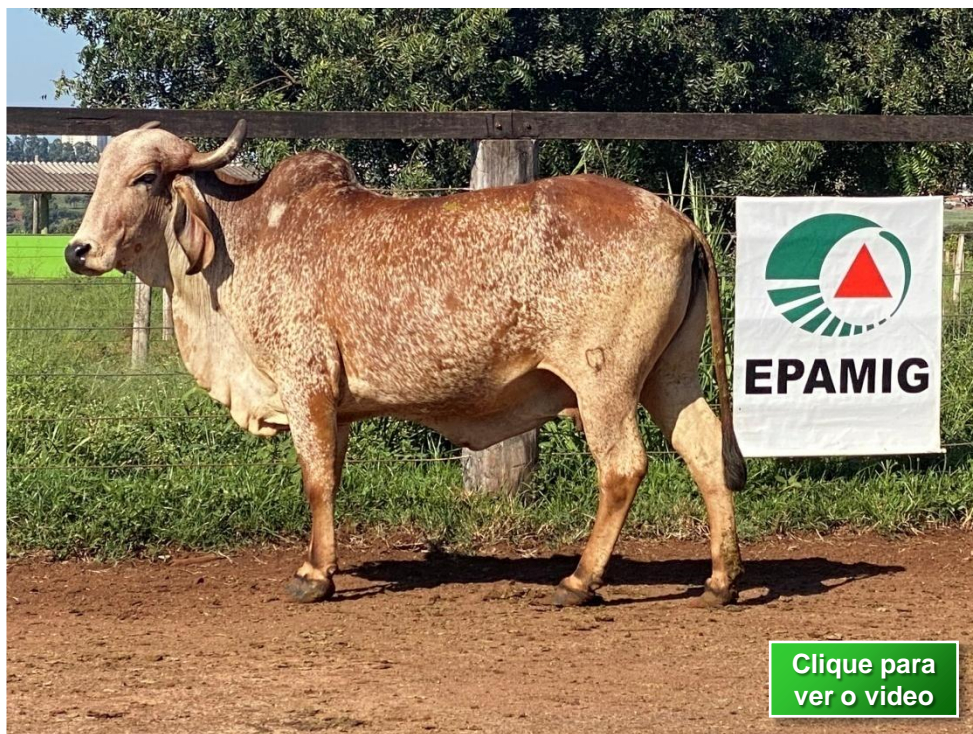

GENEALOGIA

CAJU DE BRAS.
B 58

EFALC PARAISO CAJU
B 6467

EFALC JACA CADARCO
AA 1588

GRAFITE DA EPAMIG
FGVP 657

C.A.EVEREST
B 805

ARCA DA EPAMIG
FGVP 117

LAGARTA DA EPAMIG
D 452

C.A.EVEREST
B 805

VAMPIRO DA EPAMIG
FGVP 72

OEMA DA EPAMIG
C 3759

BAJAR DA EPAMIG
FGVL 633

PEITADA DA EPAMIG
D 8354



AGRICULTURA,
PECUÁRIA E
ABASTECIMENTO



**MINAS
GERAIS**

GOVERNO
DIFERENTE.
ESTADO
EFICIENTE.

LOTE 2 – AMBRA DA EPAMIG – FGVP 1957

SEXO

Fêmea

DATA NASCIMENTO

14/12/2012

PAI

JIVAGO EPAMIG

MÃE

AMBARINA

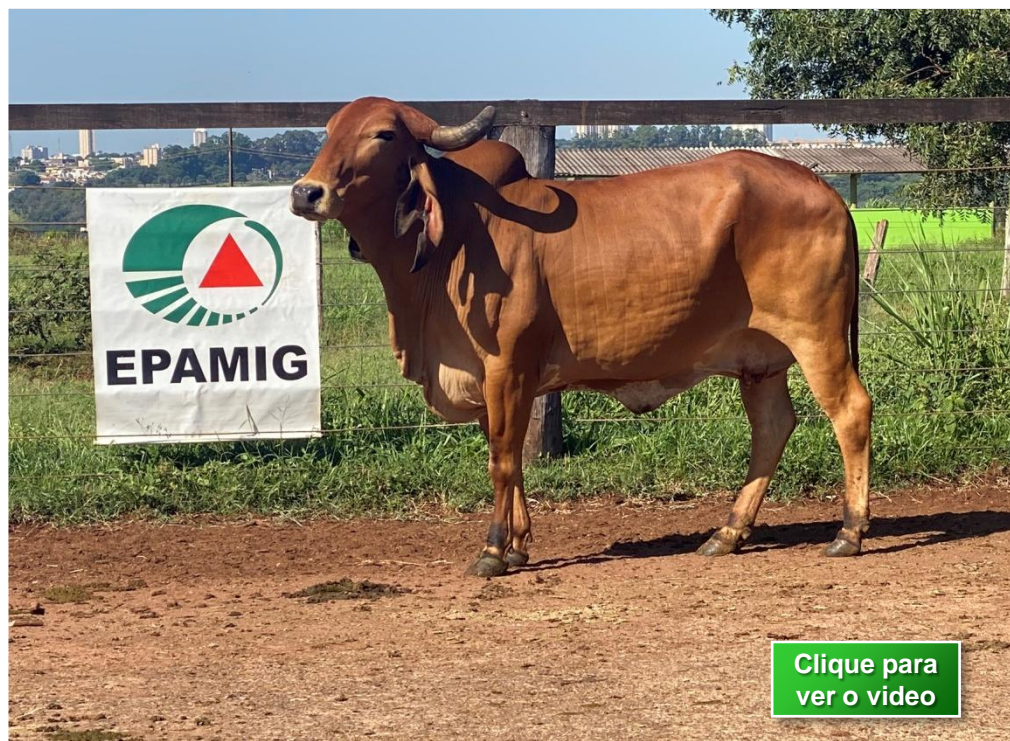

GENEALOGIA

XECADO DA EPAMIG
FGVP 84

CALCULO DA EPAMIG
FGVP 259

VANGUARDA DA EPAMIG
FGVL 421

JIVAGO DA EPAMIG
FGVP 824

VAMPIRO DA EPAMIG
FGVP 72

BAJAR DA EPAMIG
FGVL 633

PEITADA DA EPAMIG
D 8354

SC PAXA HABIL
A 6967

GUARDIAO TE GAVIAO
GAV 164

UMIDADE
V 1642

AMBARINA DA EPAMIG
FGVP 113

PLENARIO DA EPAMIG
Z 902 *

TRENADA DA EPAMIG
FGVL 299

MIGADA DA EPAMIG
D 910



AGRICULTURA,
PECUÁRIA E
ABASTECIMENTO



**MINAS
GERAIS**

GOVERNO
DIFERENTE.
ESTADO
EFICIENTE.

LOTE 3 – JACIRA DA EPAMIG – FGVP 2174

SEXO

Fêmea

DATA NASCIMENTO

14/04/2014

PAI

FALCON BRAS.

MÃE

JACIARA

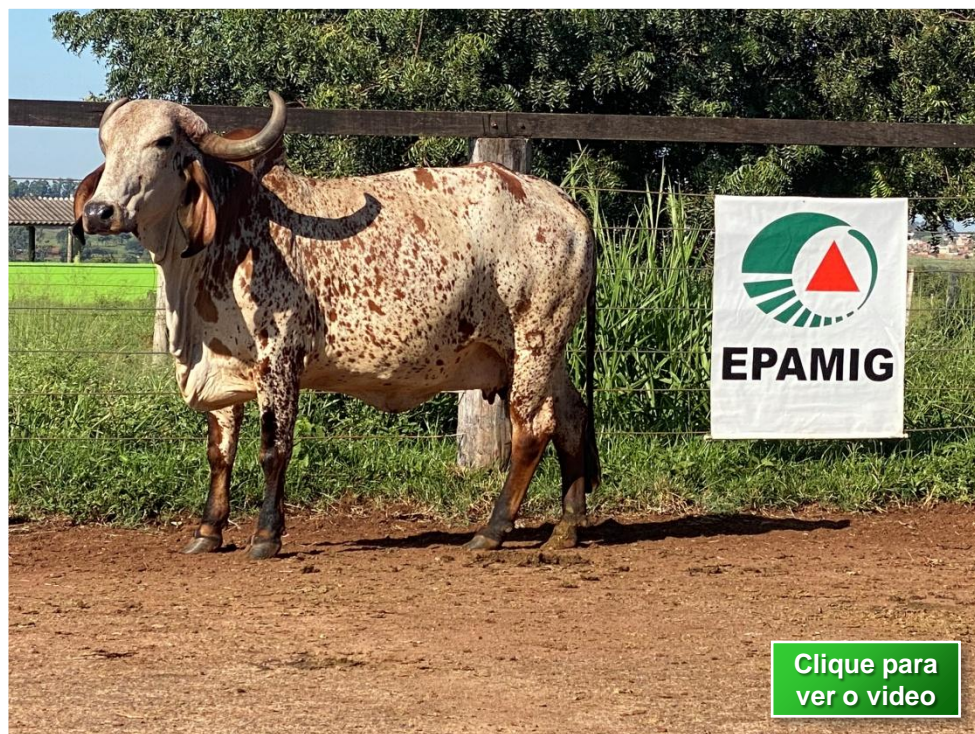

GENEALOGIA

DEGAS
A 324

RADAR DOS POCOES
A 7368

JALAM DA ZEB.
P 212

FALCON FIV DE BRAS.
RRP 5951

VALE OURO DE BRAS.
A 6796

LATINA TE DE BRAS.
AA 8340

FARROUPILHA DE BRAS.
X 5711

XECADO DA EPAMIG
FGVP 84

CALCULO DA EPAMIG
FGVP 259

VANGUARDA DA EPAMIG
FGVL 421

JACIARA DA EPAMIG
FGVP 917

CAJU DE BRAS.
B 58

XIGOTA DA EPAMIG
FGVL 456

REFINADA DA EPAMIG
C 3757



AGRICULTURA,
PECUÁRIA E
ABASTECIMENTO



**MINAS
GERAIS**

GOVERNO
DIFERENTE.
ESTADO
EFICIENTE.

LOTE 4 – LANA DA EPAMIG – FGVP 2276

SEXO

Fêmea

DATA NASCIMENTO

10/10/2014

PAI

JAGUAR GAV

MÃE

LAINA



Clique para
ver o vídeo

GENEALOGIA

JAGUAR
A 1474

S.C.UACAI JAGUAR
B 4010

S.C.MALOCA CAXANGA
T 3019

JAGUAR TE DO GAVIAO
GAV 291

PAPIRO DA CAL
A 3285

UMIDADE
V 1642

REGIAO DA CAL.
T 8839

SC URUTU RELOGIO
B 4012

MAR.AZ URUTU
B 1734

MAR. QUILHA OASIS
R 3661

LAINA DA EPAMIG
FGVP 994

MAR.RELOGIO BAILE
B 1710

VINHA DA EPAMIG
FGVP 77

SEGURANCA DA EPAMIG
FGVL 256



AGRICULTURA,
PECUÁRIA E
ABASTECIMENTO



**MINAS
GERAIS**

GOVERNO
DIFERENTE.
ESTADO
EFICIENTE.

LOTE 5 – SAIRA DA EPAMIG – FGVP 2637

SEXO

Fêmea

DATA NASCIMENTO

07/06/2015

PAI

FACHO KUBERA

MÃE

NEMEIA



Clique para
ver o video

GENEALOGIA

BEM FEITOR RAPOSO
A 7481

BARBANTE TE KUBERA
ACFG 222

EFALC NATA LAGEADO
AB 5615

FACHO TE KUBERA
ACFG 834

DALTON TE PATI CAL
B 5003

FB NEFRITA
D 797

FB HIDREMIA
D 445

C.A.EVEREST
B 805

C.A.SANSÃO
KCA 472

C.A.HEURECA
X 468

NEMEIA FIV DA EPAMIG
FGVP 1728

C.A.CZAR
TCA 249

FLOR DA EPAMIG
FGVL 875

VOFA DA EPAMIG
D 8331



AGRICULTURA,
PECUÁRIA E
ABASTECIMENTO



**MINAS
GERAIS**

GOVERNO
DIFERENTE.
ESTADO
EFICIENTE.

LOTE 6 – SANHA DA EPAMIG – FGVP 2449

SEXO

Fêmea

DATA NASCIMENTO

04/11/2015

PAI

JIVAGO EPAMIG

MÃE

NABLA



Clique para
ver o vídeo

GENEALOGIA

XECADO DA EPAMIG
FGVP 84

CALCULO DA EPAMIG
FGVP 259

VANGUARDA DA EPAMIG
FGVL 421

JIVAGO DA EPAMIG
FGVP 824

VAMPIRO DA EPAMIG
FGVP 72

BAJAR DA EPAMIG
FGVL 633

PEITADA DA EPAMIG
D 8354

EFALC PARAISO CAJU
B 6467

GRAFITE DA EPAMIG
FGVP 657

ARCA DA EPAMIG
FGVP 117

NABLA DA EPAMIG
FGVP 1578

SC DIABABIR CAXANGA
B 1741

VANGUARDA DA EPAMIG
FGVL 421

NOICE DA EPAMIG
D 4581



AGRICULTURA,
PECUÁRIA E
ABASTECIMENTO



**MINAS
GERAIS**

GOVERNO
DIFERENTE.
ESTADO
EFICIENTE.

LOTE 7 – SANJA DA EPAMIG – FGVP 2456

SEXO

Fêmea

DATA NASCIMENTO

26/11/2015

PAI

COLISEU SIL.

MÃE

JORNALISTA

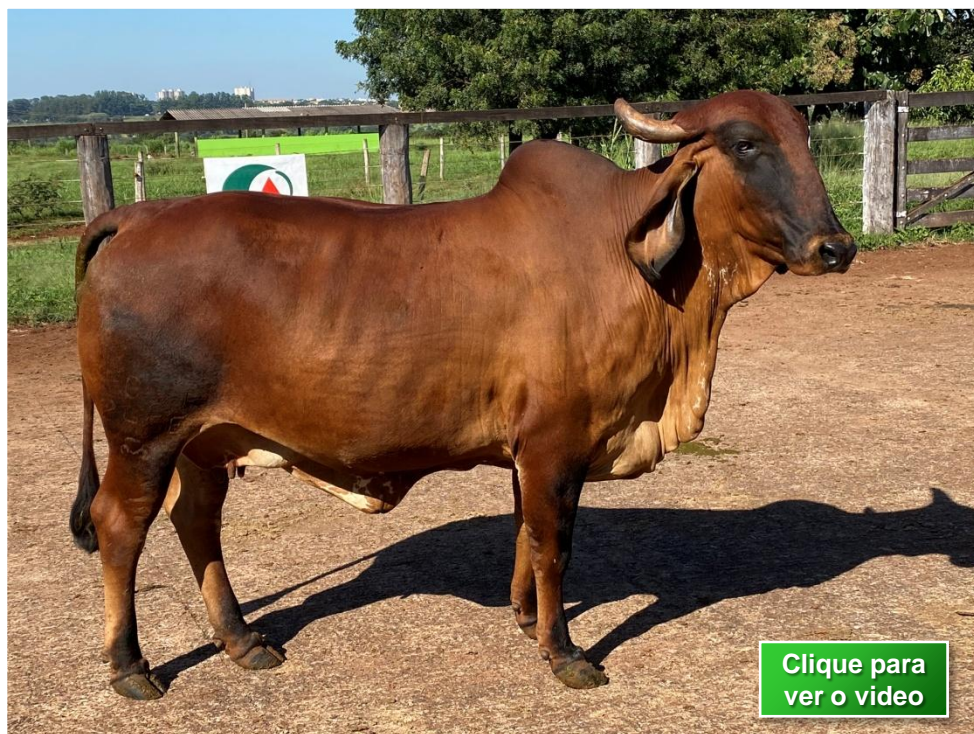

GENEALOGIA

C.A.PRELUDIO
A 8396

C.A.EVEREST
B 805

C.A.MACEDONIA
R 7218

COLISEU TE DA SIL.
EFC 588

DADANIYO DOS POÇOS
B 3335

GARBHA DOS POÇOS
AB 5617

CURGI DOS POÇOS
AA 7043

C.A.EVEREST
B 805

C.A.SANSÃO
KCA 472

C.A.HEURECA
X 468

JORNALISTA DA EPAMIG
FGVP 826

SC DIABABIR CAXANGA
B 1741

VANGUARDA DA EPAMIG
FGVL 421

NOICE DA EPAMIG
D 4581



AGRICULTURA,
PECUÁRIA E
ABASTECIMENTO



**MINAS
GERAIS**

GOVERNO
DIFERENTE.
ESTADO
EFICIENTE.

LOTE 8 – TACADA DA EPAMIG – FGVP 2481

SEXO

Fêmea

DATA NASCIMENTO

02/04/2016

PAI

BAJARO EPAMIG

MÃE

ONJA



Clique para
ver o vídeo

GENEALOGIA

BEI FEITOR RAPOSO
A 7481

VAIDOSO DA SILVANIA
EFC 441

ROCAR INDUSIA OMEGA
AA 5910

BAJARO DA EPAMIG
FGVP 1983

VAMPIRO DA EPAMIG
FGVP 72

BAJAR DA EPAMIG
FGVL 633

PEITADA DA EPAMIG
D 8354

S.C.UACAI JAGUAR
B 4010

JAGUAR TE DO GAVIAO
GAV 291

UMIDADE
V 1642

ONJA DA EPAMIG
FGVP 1775

XIATO DA EPAMIG
FGVP 82

GABARRA DA EPAMIG
FGVL 885

REFINADA DA EPAMIG
C 3757



AGRICULTURA,
PECUÁRIA E
ABASTECIMENTO



**MINAS
GERAIS**

GOVERNO
DIFERENTE.
ESTADO
EFICIENTE.

LOTE 9 – TEMPERATURA DA EPAMIG – FGVP 2532

SEXO

Fêmea

DATA NASCIMENTO

05/07/2016

PAI

DON SAN

MÃE

MAGNÓLIA



GENEALOGIA

C.A.EVEREST
B 805

C.A.SANSÃO
KCA 472

C.A.HEURECA
X 468

DOM SAN 10 FIV FJAO
FJAG 38

CAJU DE BRAS.
B 58

PHATYA FIV KUBERA
ACFG 1190

FB SACADA
FBGA 5179

BEM FEITOR RAPOSO
A 7481

VAIDOSO DA SILVANIA
EFC 441

ROCAR INDUSIA OMEGA
AA 5910

MAGNOLIA DA EPAMIG
FGVP 1444

C.A.PALADINO IN
B 5559

ETIQUETA DA EPAMIG
FGVL 804

PEITADA DA EPAMIG
D 8354



AGRICULTURA,
PECUÁRIA E
ABASTECIMENTO



**MINAS
GERAIS**

GOVERNO
DIFERENTE.
ESTADO
EFICIENTE.

LOTE 10 – TEOREMA DA EPAMIG – FGVP 2556

SEXO

Fêmea

DATA NASCIMENTO

28/09/2016

PAI

FARDO MUTUM

MÃE

MADURA



Clique para
ver o video

GENEALOGIA

DEGAS
A 324

RADAR DOS POCOES
A 7368

JALAM DA ZEB.
P 212

FARDO FIV F. MUTUM
MUT 697

S.C.UACAI JAGUAR
B 4010

DENGOSA TE F.MUTUM
MUT 14

GARCA H.P.
V 6886

S.C.UACAI JAGUAR
B 4010

JAGUAR TE DO GAVIAO
GAV 291

UMIDADE
V 1642

MADURA DA EPAMIG
FGVP 1382

C.A.EVEREST
B 805

ARCA DA EPAMIG
FGVP 117

LAGARTA DA EPAMIG
D 452



AGRICULTURA,
PECUÁRIA E
ABASTECIMENTO



GOVERNO
DIFERENTE.
ESTADO
EFICIENTE.

LOTE 11 – UNGRIA DA EPAMIG – FGVP 2672

SEXO

Fêmea

DATA NASCIMENTO

09/09/2017

PAI

BAJARO EPAMIG

MÃE

JULA



Clique para
ver o video

GENEALOGIA

Q BEM FEITOR RAPOSO
A 7481

Q VAIDOSO DA SILVANIA
EFC 441

Q ROCAR INDUSIA OMEGA
AA 5910

Q BAJARO DA EPAMIG
FGVP 1983

Q VAMPIRO DA EPAMIG
FGVP 72

Q BAJAR DA EPAMIG
FGVL 633

Q PEITADA DA EPAMIG
D 8354

Q RAJASTAN DE BRAS.
A 3226

Q METEORO DE BRAS.
B 5226

Q GRINALDA TE DE BRAS.
X 9491

Q JULA DA EPAMIG
FGVP 2102

Q CALCULO DA EPAMIG
FGVP 259

Q JULIANA DA EPAMIG
FGVP 927

Q BELEZA DA EPAMIG
FGVP 209



AGRICULTURA,
PECUÁRIA E
ABASTECIMENTO



**MINAS
GERAIS**

GOVERNO
DIFERENTE.
ESTADO
EFICIENTE.

LOTE 12 – URATA DA EPAMIG – FGVP 2713

SEXO

Fêmea

DATA NASCIMENTO

05/10/2017

PAI

LETIVO EPAMIG

MÃE

NARRA



Clique para
ver o video

GENEALOGIA

VALE OURO DE BRAS.
A 6796

XIATO DA EPAMIG
FGVP 82

LIA DA EPAMIG
FGVL 34

LETIVO DA EPAMIG
FGVP 1149

C.A.EVEREST
B 805

TRAVESSIA DA EPAMIG
FGVL 283

FUMACA
D 301

BEM FEITOR RAPOSO
A 7481

VAIDOSO DA SILVANIA
EFC 441

ROCAR INDUSIA OMEGA
AA 5910

NARRA DA EPAMIG
FGVP 1651

C.A.PALADINO IN
B 5559

FOFA DA EPAMIG
FGVP 513

BIGOTA DA EPAMIG
FGVP 194



AGRICULTURA,
PECUÁRIA E
ABASTECIMENTO



**MINAS
GERAIS**

GOVERNO
DIFERENTE.
ESTADO
EFICIENTE.

LOTE 13 – URCA DA EPAMIG – FGVP 2715

SEXO

Fêmea

DATA NASCIMENTO

05/12/2017

PAI

BAJARO EPAMIG

MÃE

LELA

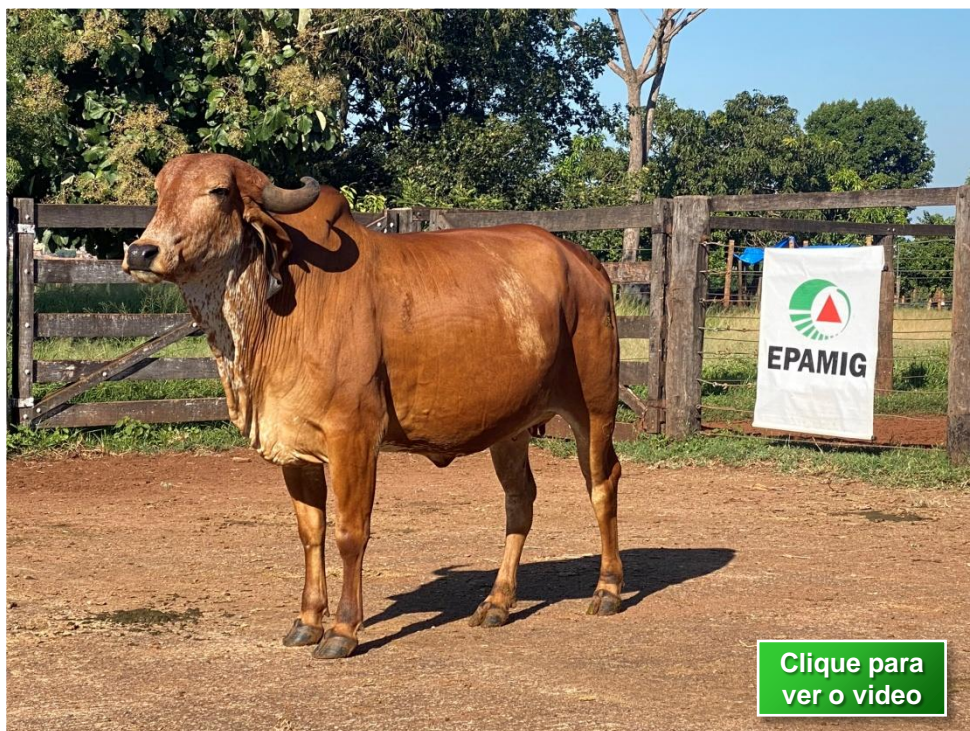

Clique para
ver o vídeo

GENEALOGIA

BEM FEITOR RAPOSO
A 7481

VAIDOSO DA SILVANIA
EFC 441

ROCAR INDUSIA OMEGA
AA 5910

BAJARO DA EPAMIG
FGVP 1983

VAMPIRO DA EPAMIG
FGVP 72

BAJAR DA EPAMIG
FGVL 633

PEITADA DA EPAMIG
D 8354

C.A.EVEREST
B 805

COLISEU TE DA SIL.
EFC 588

GARBHA DOS POCOES
AB 5617

LELA DA EPAMIG
FGVP 2117

C.A.SANSÃO
KCA 472

LELIA DA EPAMIG
FGVL 999

URGULA DA EPAMIG
D 4786



AGRICULTURA,
PECUÁRIA E
ABASTECIMENTO



**MINAS
GERAIS**

GOVERNO
DIFERENTE.
ESTADO
EFICIENTE.

LOTE 14 – VALGA DA EPAMIG – FGVP 2730

SEXO

Fêmea

DATA NASCIMENTO

20/02/2018

PAI

JUPIO EPAMIG

MÃE

LUA



GENEALOGIA

❏ XIATO DA EPAMIG
FGVP 82

❏ LETIVO DA EPAMIG
FGVP 1149

❏ TRAVESSIA DA EPAMIG
FGVL 283

❏ JUPIO DA EPAMIG
FGVP 2035

❏ C.A.SANSÃO
KCA 472

❏ JUPIA DA EPAMIG
FGVL 969

❏ XEBECA DA EPAMIG
E 1089

❏ EFALC PARAISO CAJU
B 6467

❏ GRAFITE DA EPAMIG
FGVP 657

❏ ARCA DA EPAMIG
FGVP 117

❏ LUA DA EPAMIG
FGVP 2164

❏ DINAMICO DA EPAMIG
FGVP 343

❏ LUMA DA EPAMIG
FGVL 1036

❏ UNICA DA EPAMIG
D 8398



AGRICULTURA,
PECUÁRIA E
ABASTECIMENTO



**MINAS
GERAIS**

GOVERNO
DIFERENTE.
ESTADO
EFICIENTE.

NOVILHAS



LOTE 15 – VALENTINA DA EPAMIG – FGVP 2728

SEXO

Fêmea

DATA NASCIMENTO

03/02/2018

PAI

TABU CAL

MÃE

NASCIDA



Clique para
ver o video

GENEALOGIA

DEGAS
A 324

RADAR DOS POCOES
A 7368

JALAM DA ZEB.
P 212

TABU TE CAL
CAL 6557

C.A.EVEREST
B 805

JULIANA CAL
CALL 703

ZOOBIA TRIUNFO
C 6968

MODELO TE DE BRAS.
B 5213

FADO DA EPAMIG
FGVP 469

BELEZA DA EPAMIG
FGVP 209

NASCIDA DA EPAMIG
FGVP 1634

CALCULO DA EPAMIG
FGVP 259

ICICA DA EPAMIG
FGVP 743

BAJULACAO DA EPAMIG
FGVP 205



AGRICULTURA,
PECUÁRIA E
ABASTECIMENTO



**MINAS
GERAIS**

GOVERNO
DIFERENTE.
ESTADO
EFICIENTE.

LOTE 16 – VOGA DA EPAMIG – FGVP 2846

SEXO

Fêmea

DATA NASCIMENTO

23/10/2018

PAI

NAIPE EPAMIG

MÃE

SADICA

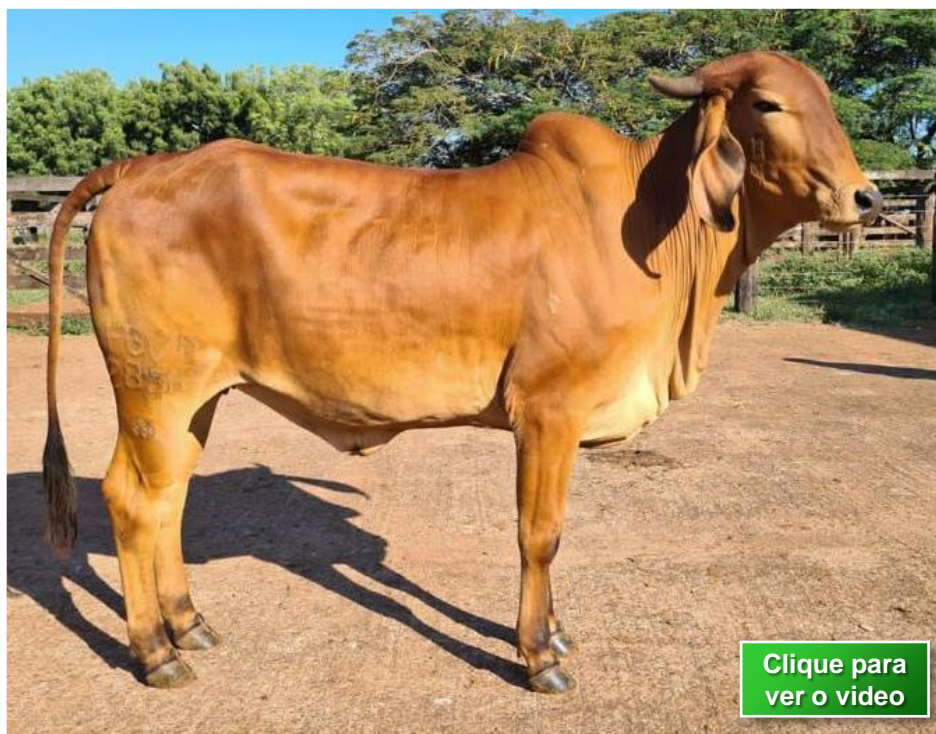

Clique para
ver o video

GENEALOGIA

XECADO DA EPAMIG
FGVP 84

CALCULO DA EPAMIG
FGVP 259

VANGUARDA DA EPAMIG
FGVL 421

NAIPE DA EPAMIG
FGVP 1639

XIATO DA EPAMIG
FGVP 82

CAFEINA DA EPAMIG
FGVL 684

FANFARRA
D 325

MODELO TE DE BRAS.
B 5213

EISTEIN DA BDL
WCBL 95

QUANTIA
RRRO 39

SADICA DA EPAMIG
FGVP 2347

VAIDOSO DA SILVANIA
EFC 441

MAGNOLIA DA EPAMIG
FGVP 1444

ETIQUETA DA EPAMIG
FGVL 804



AGRICULTURA,
PECUÁRIA E
ABASTECIMENTO



**MINAS
GERAIS**

GOVERNO
DIFERENTE.
ESTADO
EFICIENTE.

LOTE 17 – ACHA DA EPAMIG – FGVP 2898

SEXO

Fêmea

DATA NASCIMENTO

10/03/2019

PAI

BAJARO EPAMIG

MÃE

LOSA



Clique para
ver o vídeo

GENEALOGIA

🔍 BEM FEITOR RAPOSO
A 7481

🔍 VAIDOSO DA SILVANIA
EFC 441

🔍 ROCAR INDUSIA OMEGA
AA 5910

🔍 BAJARO DA EPAMIG
FGVP 1983

🔍 VAMPIRO DA EPAMIG
FGVP 72

🔍 BAJAR DA EPAMIG
FGVL 633

🔍 PEITADA DA EPAMIG
D 8354

🔍 BEM FEITOR RAPOSO
A 7481

🔍 VAIDOSO DA SILVANIA
EFC 441

🔍 ROCAR INDUSIA OMEGA
AA 5910

🔍 LOSA DA EPAMIG
FGVP 2004

🔍 FADO DA EPAMIG
FGVP 469

🔍 LOUSA DA EPAMIG
FGVL 1024

🔍 TUFADA DA EPAMIG
D 4717



AGRICULTURA,
PECUÁRIA E
ABASTECIMENTO



**MINAS
GERAIS**

GOVERNO
DIFERENTE.
ESTADO
EFICIENTE.

LOTE 18 – AVENTURA DA EPAMIG – FGVP 2937

SEXO

Fêmea

DATA NASCIMENTO

01/07/2019

PAI

JUPIO EPAMIG

MÃE

MABALA



Clique para
ver o video

GENEALOGIA

❏ XIATO DA EPAMIG
FGVP 82

❏ LETIVO DA EPAMIG
FGVP 1149

❏ TRAVESSIA DA EPAMIG
FGVL 283

❏ JUIPIO DA EPAMIG
FGVP 2035

❏ C.A.SANSÃO
KCA 472

❏ JUPIA DA EPAMIG
FGVL 969

❏ XEBECA DA EPAMIG
E 1089

❏ EFALC PARAISO CAJU
B 6467

❏ GRAFITE DA EPAMIG
FGVP 657

❏ ARCA DA EPAMIG
FGVP 117

❏ MADALA DA EPAMIG
FGVP 1555

❏ VAMPIRO DA EPAMIG
FGVP 72

❏ BAJAR DA EPAMIG
FGVL 633

❏ PEITADA DA EPAMIG
D 8354



AGRICULTURA,
PECUÁRIA E
ABASTECIMENTO



**MINAS
GERAIS**

GOVERNO
DIFERENTE.
ESTADO
EFICIENTE.

LOTE 19 – AVILA DA EPAMIG – FGVP 2939

SEXO

Fêmea

DATA NASCIMENTO

08/07/2019

PAI

BAJARO EPAMIG

MÃE

INICIA



Clique para
ver o video

GENEALOGIA

BEM FEITOR RAPOSO
A 7481

VAIDOSO DA SILVANIA
EFC 441

ROCAR INDUSIA OMEGA
AA 5910

BAJARO DA EPAMIG
FGVP 1983

VAMPIRO DA EPAMIG
FGVP 72

BAJAR DA EPAMIG
FGVL 633

PEITADA DA EPAMIG
D 8354

DINAMICO DA EPAMIG
FGVP 343

GAROTO DA EPAMIG
FGVP 632

BAJAR DA EPAMIG
FGVL 633

INICIA DA EPAMIG
FGVP 2080

CALCULO DA EPAMIG
FGVP 259

INICIATIVA DA EPAMIG
FGVP 747

AMIZADE DA EPAMIG
FGVL 555



AGRICULTURA,
PECUÁRIA E
ABASTECIMENTO



**MINAS
GERAIS**

GOVERNO
DIFERENTE.
ESTADO
EFICIENTE.

LOTE 20 – ANÁLISE DA EPAMIG – FGVP 2972

SEXO

Fêmea

DATA NASCIMENTO

19/09/2019

PAI

JUPIO EPAMIG

MÃE

SAFA



Clique para
ver o vídeo

GENEALOGIA

❏ XIATO DA EPAMIG
FGVP 82

❏ LETIVO DA EPAMIG
FGVP 1149

❏ TRAVESSIA DA EPAMIG
FGVL 283

❏ JUPIO DA EPAMIG
FGVP 2035

❏ C.A.SANSÃO
KCA 472

❏ JUPIA DA EPAMIG
FGVL 969

❏ XEBECA DA EPAMIG
E 1089

❏ BEM FEITOR RAPOSO
A 7481

❏ APOLLO CAL
CAL 7755

❏ LENDA TE CAL
CAL 4186

❏ SAFA DA EPAMIG
FGVP 2349

❏ GRAFITE DA EPAMIG
FGVP 657

❏ MAETA DA EPAMIG
FGVP 1417

❏ DICA DA EPAMIG
FGVL 743



AGRICULTURA,
PECUÁRIA E
ABASTECIMENTO



**MINAS
GERAIS**

GOVERNO
DIFERENTE.
ESTADO
EFICIENTE.

LOTE 21 – ARIMA DA EPAMIG – FGVP 2974

SEXO

Fêmea

DATA NASCIMENTO

21/09/2019

PAI

LETIVO EPAMIG

MÃE

URGULA

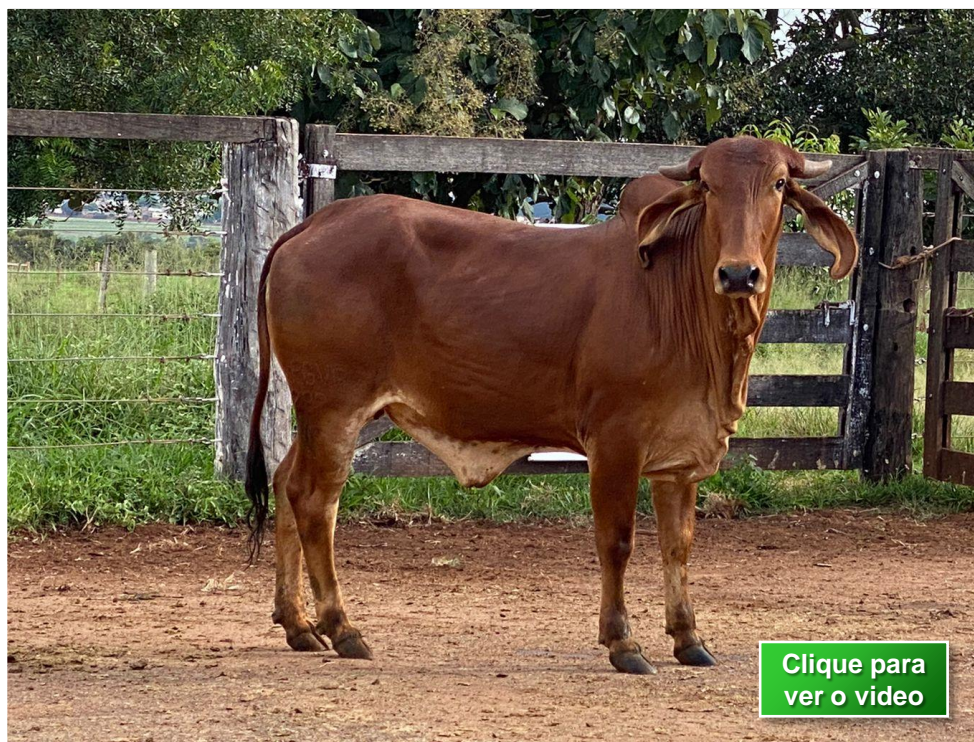

Clique para
ver o video

GENEALOGIA

VALE OURO DE BRAS.
A 6796

XIATO DA EPAMIG
FGVP 82

LIA DA EPAMIG
FGVL 34

LETIVO DA EPAMIG
FGVP 1149

C.A.EVEREST
B 805

TRAVESSIA DA EPAMIG
FGVL 283

FUMACA
D 301

MODELO TE DE BRAS.
B 5213

FADO DA EPAMIG
FGVP 469

BELEZA DA EPAMIG
FGVP 209

URGULA II DA EPAMIG
FGVL 1103

URGULA DA EPAMIG
D 4786



AGRICULTURA,
PECUÁRIA E
ABASTECIMENTO



**MINAS
GERAIS**

GOVERNO
DIFERENTE.
ESTADO
EFICIENTE.

LOTE 22 – ARISCA DA EPAMIG – FGVP 2977

SEXO

Fêmea

DATA NASCIMENTO

22/09/2019

PAI

LETIVO EPAMIG

MÃE

TABERNA



GENEALOGIA

VALE OURO DE BRAS.
A 6796

XIATO DA EPAMIG
FGVP 82

LIA DA EPAMIG
FGVL 34

LETIVO DA EPAMIG
FGVP 1149

C.A.EVEREST
B 805

TRAVESSIA DA EPAMIG
FGVL 283

FUMACA
D 301

METEORO DE BRAS.
B 5226

DOM TE DA SILVANIA
EFC 686

GARBHA DOS POCOES
AB 5617

TABERNA DA EPAMIG
FGVP 2474

GRAFITE DA EPAMIG
FGVP 657

MACIEZA DA EPAMIG
FGVP 1332

BAGAGEM DA EPAMIG
FGVL 617



AGRICULTURA,
PECUÁRIA E
ABASTECIMENTO



**MINAS
GERAIS**

GOVERNO
DIFERENTE.
ESTADO
EFICIENTE.

LOTE 23 – BADANA DA EPAMIG – FGVP 3032

SEXO

Fêmea

DATA NASCIMENTO

29/01/2020

PAI

JUPIO EPAMIG

MÃE

MANINHA

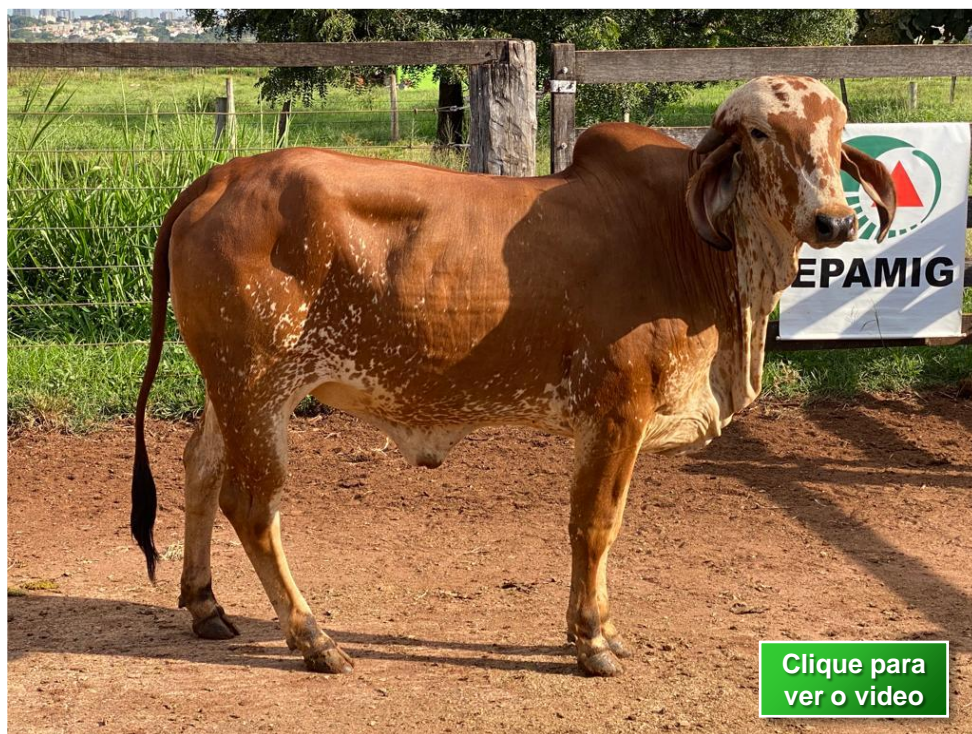

Clique para
ver o video

GENEALOGIA

❏ XIATO DA EPAMIG
FGVP 82

❏ LETIVO DA EPAMIG
FGVP 1149

❏ TRAVESSIA DA EPAMIG
FGVL 283

❏ JUPIO DA EPAMIG
FGVP 2035

❏ C.A.SANSÃO
KCA 472

❏ JUPIA DA EPAMIG
FGVL 969

❏ XEBECA DA EPAMIG
E 1089

❏ CALCULO DA EPAMIG
FGVP 259

❏ JIVAGO DA EPAMIG
FGVP 824

❏ BAJAR DA EPAMIG
FGVL 633

❏ MANINHA DA EPAMIG
FGVP 2258

❏ VAIDOSO DA SILVANIA
EFC 441

❏ MANINA DA EPAMIG
FGVP 1519

❏ DIJUA DA EPAMIG
FGVP 320



AGRICULTURA,
PECUÁRIA E
ABASTECIMENTO



**MINAS
GERAIS**

GOVERNO
DIFERENTE.
ESTADO
EFICIENTE.

LOTE 24 – BAILA DA EPAMIG – FGVP 1175

SEXO

Fêmea

DATA NASCIMENTO

03/03/2019

PAI

JUPIO EPAMIG

MÃE

MAMOA



GENEALOGIA

🔍 XIATO DA EPAMIG
FGVP 82

🔍 LETIVO DA EPAMIG
FGVP 1149

🔍 TRAVESSIA DA EPAMIG
FGVL 283

🔍 JUPIO DA EPAMIG
FGVP 2035

🔍 C.A.SANSAO
KCA 472

🔍 JUPIA DA EPAMIG
FGVL 969

🔍 XEBECA DA EPAMIG
E 1089

🔍 MAMOA DA EPAMIG
I 2446



AGRICULTURA,
PECUÁRIA E
ABASTECIMENTO



**MINAS
GERAIS**

GOVERNO
DIFERENTE.
ESTADO
EFICIENTE.

LOTE 25 – AVENA DA EPAMIG – FGVP 2934

SEXO

Fêmea

DATA NASCIMENTO

14/06/2019

PAI

BAJARO EPAMIG

MÃE

LIUBA



Clique para
ver o video

GENEALOGIA

BEM FEITOR RAPOSO
A 7481

VAIDOSO DA SILVANIA
EFC 441

ROCAR INDUSIA OMEGA
AA 5910

BAJARO DA EPAMIG
FGVP 1983

VAMPIRO DA EPAMIG
FGVP 72

BAJAR DA EPAMIG
FGVL 633

PEITADA DA EPAMIG
D 8354

C.A.EVEREST
B 805

C.A.SANSÃO
KCA 472

C.A.HEURECA
X 468

LIUBA DA EPAMIG
FGVP 1026

SC DIABABIR CAXANGA
B 1741

VANGUARDA DA EPAMIG
FGVL 421

NOICE DA EPAMIG
D 4581



AGRICULTURA,
PECUÁRIA E
ABASTECIMENTO



**MINAS
GERAIS**

GOVERNO
DIFERENTE.
ESTADO
EFICIENTE.

LOTE 26 – VOEJA DA EPAMIG – FGVP 2867

SEXO

Fêmea

DATA NASCIMENTO

31/12/2018

PAI

LETIVO EPAMIG

MÃE

LIRADA



Clique para
ver o vídeo

GENEALOGIA

VALE OURO DE BRAS.
A 6796

XIATO DA EPAMIG
FGVP 82

LIA DA EPAMIG
FGVL 34

LETIVO DA EPAMIG
FGVP 1149

C.A.EVEREST
B 805

TRAVESSIA DA EPAMIG
FGVL 283

FUMACA
D 301

C.A.SANSÃO
KCA 472

URÂNIO TE SILVANIA
EFC 408

ROCAR JUJU ZONADO
AA 5911

LIRADA DA EPAMIG
FGVP 1988

JAGUAR TE DO GAVIAO
GAV 291

LIRA DA EPAMIG
FGVP 1172

BAJAR DA EPAMIG
FGVL 633



AGRICULTURA,
PECUÁRIA E
ABASTECIMENTO



**MINAS
GERAIS**

GOVERNO
DIFERENTE.
ESTADO
EFICIENTE.

TOURINHOS



LOTE 27 – VIRIL DA EPAMIG – FGVP 2808

SEXO

MACHO

DATA NASCIMENTO

22/08/2018

PAI

BAJARO EPAMIG

MÃE

LOTA

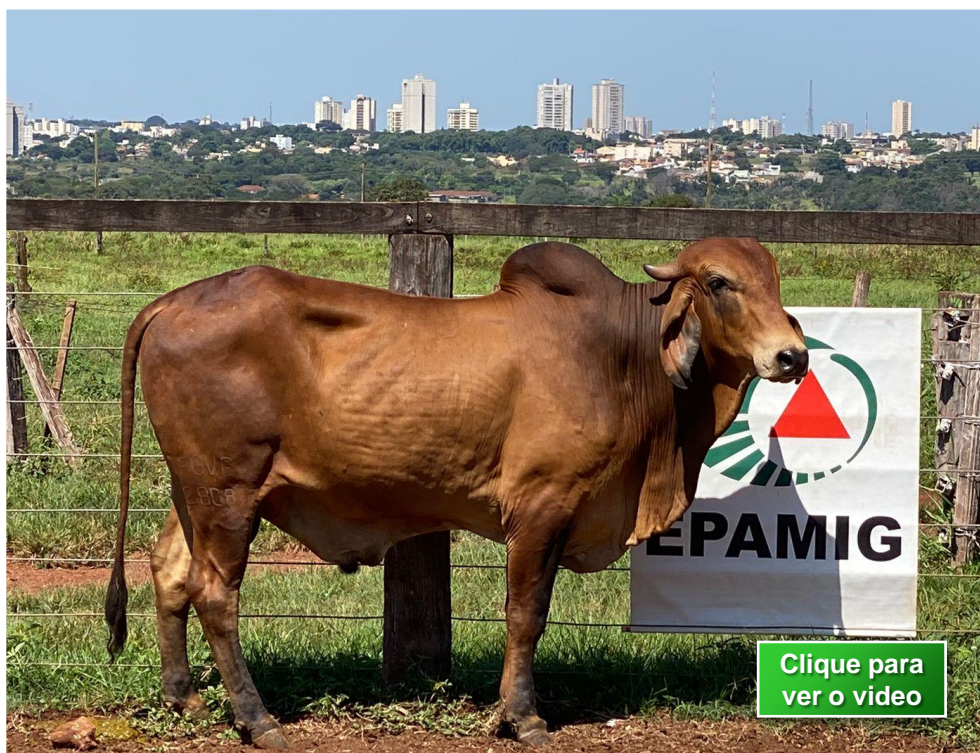

GENEALOGIA

BEM FEITOR RAPOSO
A 7481

VAIDOSO DA SILVANIA
EFC 441

ROCAR INDUSIA OMEGA
AA 5910

BAJARO DA EPAMIG
FGVP 1983

VAMPIRO DA EPAMIG
FGVP 72

BAJAR DA EPAMIG
FGLV 633

PEITADA DA EPAMIG
D 8354

CALCULO DA EPAMIG
FGVP 259

JIVAGO DA EPAMIG
FGVP 824

BAJAR DA EPAMIG
FGLV 633

LOTA DA EPAMIG
FGVP 2281

FADO DA EPAMIG
FGVP 469

LOTUSA DA EPAMIG
FGVP 1206

ALGA DA EPAMIG
FGVP 142



AGRICULTURA,
PECUÁRIA E
ABASTECIMENTO



**MINAS
GERAIS**

GOVERNO
DIFERENTE.
ESTADO
EFICIENTE.

LOTE 28 – VULGO DA EPAMIG – FGVP 2847

SEXO

MACHO

DATA NASCIMENTO

26/10/2018

PAI

JIVAGO EPAMIG

MÃE

LACUNA

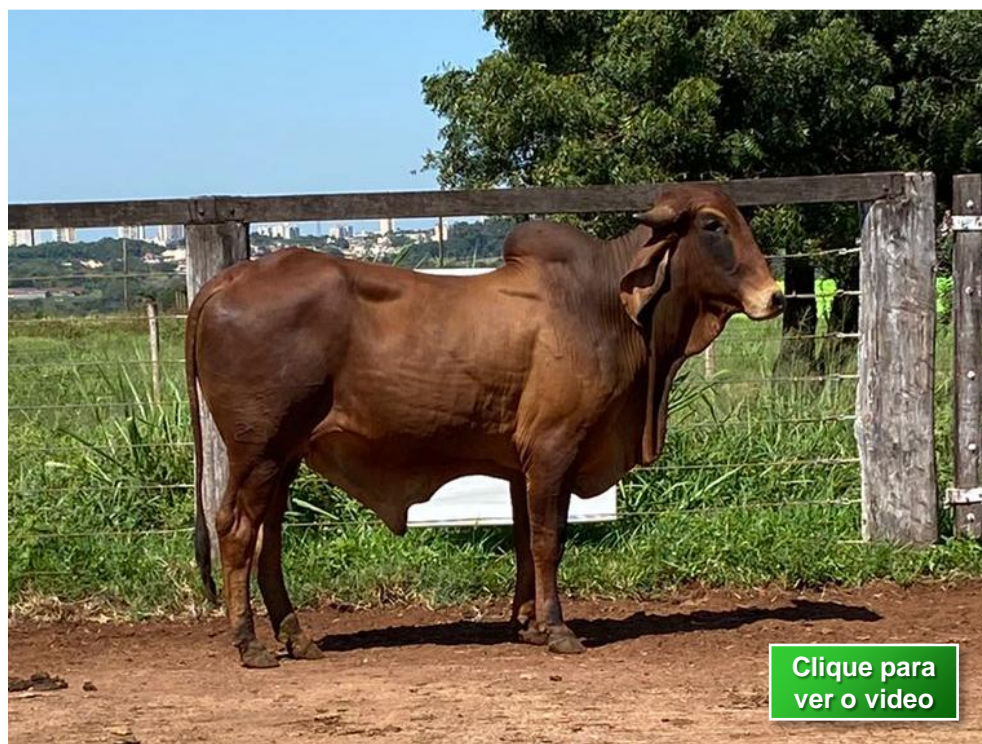

Clique para
ver o video

GENEALOGIA

XECADO DA EPAMIG
FGVP 84

CALCULO DA EPAMIG
FGVP 259

VANGUARDA DA EPAMIG
FGVL 421

JIVAGO DA EPAMIG
FGVP 824

VAMPIRO DA EPAMIG
FGVP 72

BAJAR DA EPAMIG
FGVL 633

PEITADA DA EPAMIG
D 8354

VALE OURO DE BRAS.
A 6796

XIATO DA EPAMIG
FGVP 82

LIA DA EPAMIG
FGVL 34

LACUNA DA EPAMIG
FGVP 1029

C.A.EVEREST
B 805

ARCA DA EPAMIG
FGVP 117

LAGARTA DA EPAMIG
D 452



AGRICULTURA,
PECUÁRIA E
ABASTECIMENTO



**MINAS
GERAIS**

GOVERNO
DIFERENTE.
ESTADO
EFICIENTE.

LOTE 29 – ATRIBUTO DA EPAMIG – FGVP 2914

SEXO

MACHO

DATA NASCIMENTO

01/05/2019

PAI

BAJARO EPAMIG

MÃE

LININA



Clique para
ver o video

GENEALOGIA

BEM FEITOR RAPOSO
A 7481

VAIDOSO DA SILVANIA
EFC 441

ROCAR INDUSIA OMEGA
AA 5910

BAJARO DA EPAMIG
FGVP 1983

VAMPIRO DA EPAMIG
FGVP 72

BAJAR DA EPAMIG
FGVL 633

PEITADA DA EPAMIG
D 8354

RAJASTAN DE BRAS.
A 3226

METEO DE BRAS.
B 5226

GRINALDA TE DE BRAS.
X 9491

LININA DA EPAMIG
FGVL 1017

XEBECA DA EPAMIG
E 1089



AGRICULTURA,
PECUÁRIA E
ABASTECIMENTO



**MINAS
GERAIS**

GOVERNO
DIFERENTE.
ESTADO
EFICIENTE.

LOTE 30 – AVELAR DA EPAMIG – FGVP 2928

SEXO

MACHO

DATA NASCIMENTO

28/05/2019

PAI

ÚNICA CAL

MÃE

MADIJA

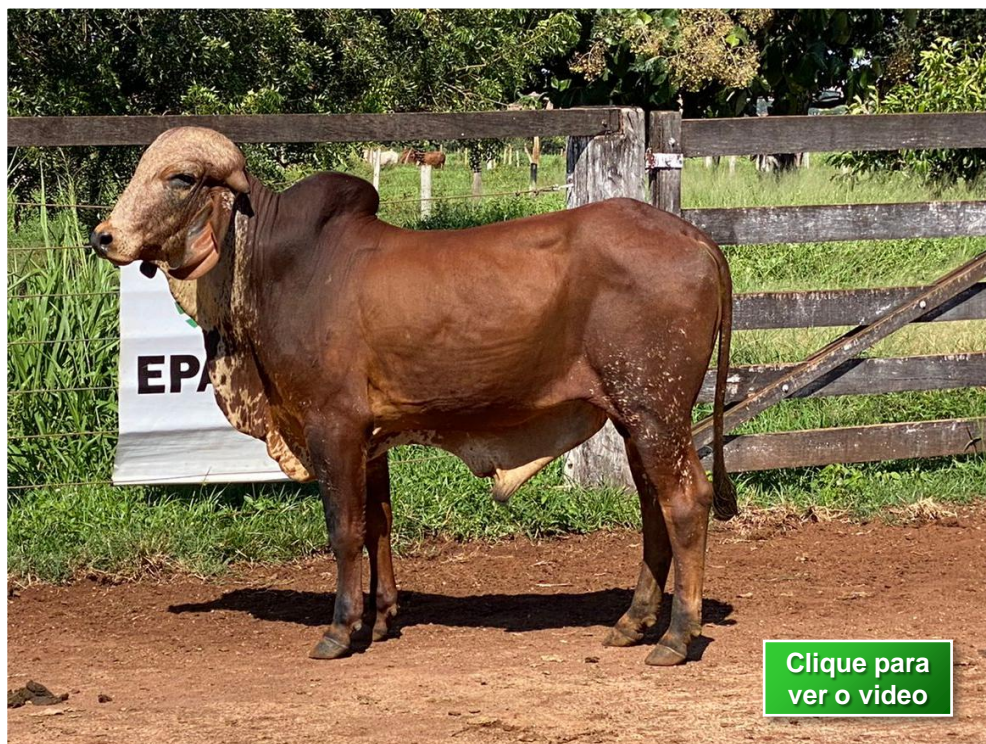

GENEALOGIA

CAJU DE BRAS.
B 58

MODELO TE DE BRAS.
B 5213

GRINALDA TE DE BRAS.
X 9491

UNICO TE CAL
CAL 7108

C.A.EVEREST
B 805

NAGY TE CAL
CAL 4417

SENXEM RAPOSO CAL
V 8823

EFALC PARAISO CAJU
B 6467

GRAFITE DA EPAMIG
FGVP 657

ARCA DA EPAMIG
FGVP 117

MADIJA DA EPAMIG
FGVP 1563

VAMPIRO DA EPAMIG
FGVP 72

BAJAR DA EPAMIG
FGVL 633

PEITADA DA EPAMIG
D 8354



AGRICULTURA,
PECUÁRIA E
ABASTECIMENTO



**MINAS
GERAIS**

GOVERNO
DIFERENTE.
ESTADO
EFICIENTE.

LOTE 31 – AVIADOR DA EPAMIG – FGVP 2949

SEXO

MACHO

DATA NASCIMENTO

16/08/2019

PAI

JUPIO DA EPAMIG

MÃE

LABA

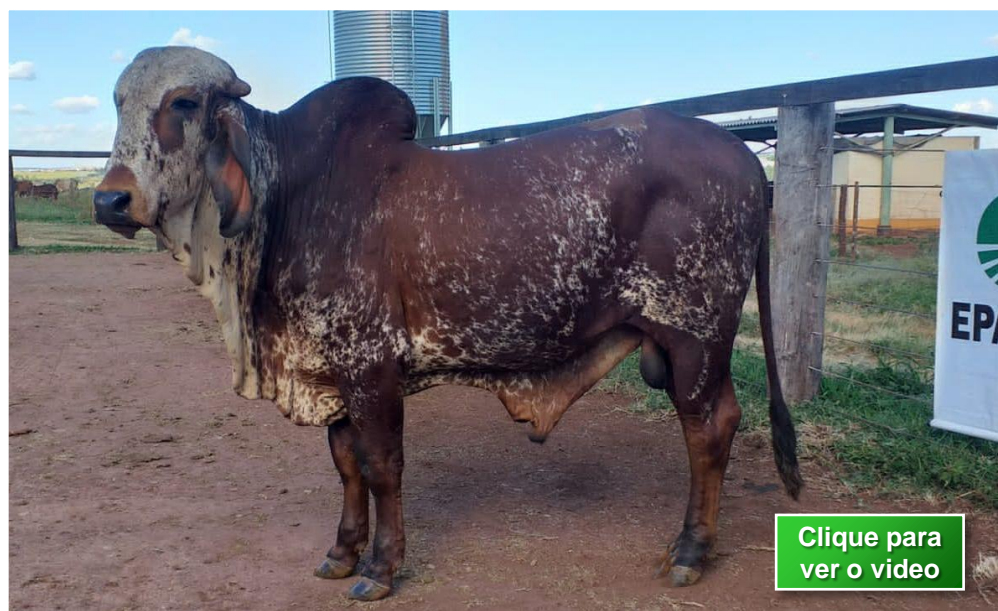

Clique para
ver o video

GENEALOGIA

❏ XIATO DA EPAMIG
FGVP 82

❏ LETIVO DA EPAMIG
FGVP 1149

❏ TRAVESSIA DA EPAMIG
FGVL 283

❏ JUPIO DA EPAMIG
FGVP 2035

❏ C.A.SANSAO
KCA 472

❏ JUPIA DA EPAMIG
FGVL 969

❏ XEBECA DA EPAMIG
E 1089

❏ CALCULO DA EPAMIG
FGVP 259

❏ JIVAGO DA EPAMIG
FGVP 824

❏ BAJAR DA EPAMIG
FGVL 633

❏ LABA DA EPAMIG
FGVP 2301

❏ NOBRE TE CAL
CAL 4397

❏ LABUTA DA EPAMIG
FGVP 1258

❏ CAFEINA DA EPAMIG
FGVL 684



AGRICULTURA,
PECUÁRIA E
ABASTECIMENTO



**MINAS
GERAIS**

GOVERNO
DIFERENTE.
ESTADO
EFICIENTE.

LOTE 32 – ARQUIVO DA EPAMIG – FGVP 2961

SEXO

MACHO

DATA NASCIMENTO

04/09/2019

PAI

JIVAGO EPAMIG

MÃE

LYUBA



GENEALOGIA

XECADO DA EPAMIG
FGVP 84

CALCULO DA EPAMIG
FGVP 259

VANGUARDA DA EPAMIG
FGVL 421

JIVAGO DA EPAMIG
FGVP 824

VAMPIRO DA EPAMIG
FGVP 72

BAJAR DA EPAMIG
FGVL 633

PEITADA DA EPAMIG
D 8354

C.A.EVEREST
B 805

C.A.SANSÃO
KCA 472

C.A.HEURECA
X 468

LYUBA DA EPAMIG
FGVP 1025

SC DIABABIR CAXANGA
B 1741

VANGUARDA DA EPAMIG
FGVL 421

NOICE DA EPAMIG
D 4581



AGRICULTURA,
PECUÁRIA E
ABASTECIMENTO



**MINAS
GERAIS**

GOVERNO
DIFERENTE.
ESTADO
EFICIENTE.

LOTE 33 – AMORO DA EPAMIG – FGVP 2966

SEXO

MACHO

DATA NASCIMENTO

16/09/2019

PAI

JUPIO EPAMIG

MÃE

LOTA

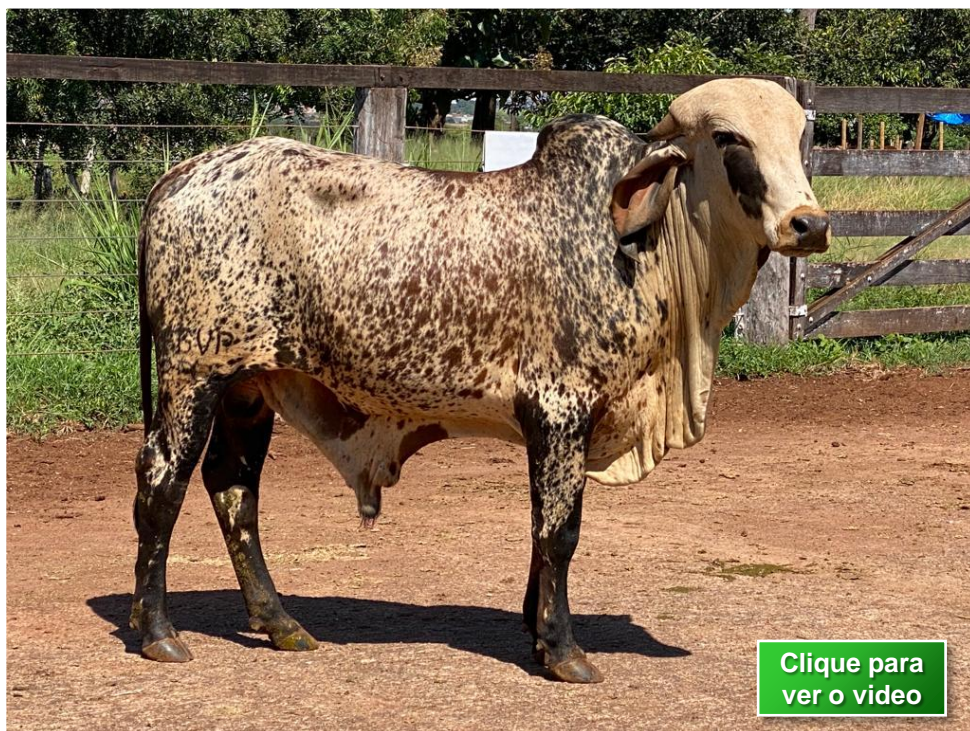

Clique para
ver o video

GENEALOGIA

❏ XIATO DA EPAMIG
FGVP 82

❏ LETIVO DA EPAMIG
FGVP 1149

❏ TRAVESSIA DA EPAMIG
FGVL 283

❏ JUPIO DA EPAMIG
FGVP 2035

❏ C.A.SANSÃO
KCA 472

❏ JUPIA DA EPAMIG
FGVL 969

❏ XEBECA DA EPAMIG
E 1089

❏ CALCULO DA EPAMIG
FGVP 259

❏ JIVAGO DA EPAMIG
FGVP 824

❏ BAJAR DA EPAMIG
FGVL 633

❏ LOTA DA EPAMIG
FGVP 2281

❏ FADO DA EPAMIG
FGVP 469

❏ LOTUSA DA EPAMIG
FGVP 1206

❏ ALGA DA EPAMIG
FGVL 142



AGRICULTURA,
PECUÁRIA E
ABASTECIMENTO



**MINAS
GERAIS**

GOVERNO
DIFERENTE.
ESTADO
EFICIENTE.

LOTE 34 – AFONSO DA EPAMIG – FGVP 2984

SEXO

MACHO

DATA NASCIMENTO

03/10/2019

PAI

LETIVO EPAMIG

MÃE

BARONESA



Clique para
ver o video

GENEALOGIA

VALE OURO DE BRAS.
A 6796

XIATO DA EPAMIG
FGVP 82

LIA DA EPAMIG
FGVL 34

LETIVO DA EPAMIG
FGVP 1149

C.A.EVEREST
B 805

TRAVESSIA DA EPAMIG
FGVL 283

FUMACA
D 301

S.C.UACAI JAGUAR
B 4010

JAGUAR TE DO GAVIAO
GAV 291

UMIDADE
V 1642

BARONESA DA EPAMIG
FGVP 2151

VAMPIRO DA EPAMIG
FGVP 72

BAJAR DA EPAMIG
FGVL 633

PEITADA DA EPAMIG
D 8354



AGRICULTURA,
PECUÁRIA E
ABASTECIMENTO



**MINAS
GERAIS**

GOVERNO
DIFERENTE.
ESTADO
EFICIENTE.

LOTE 35 – ALFO DA EPAMIG – FGVP 2988

SEXO

MACHO

DATA NASCIMENTO

15/10/2019

PAI

LETIVO EPAMIG

MÃE

BAJA FIV



GENEALOGIA

VALE OURO DE BRAS.
A 6796

XIATO DA EPAMIG
FGVP 82

LIA DA EPAMIG
FGVL 34

LETIVO DA EPAMIG
FGVP 1149

C.A.EVEREST
B 805

TRAVESSIA DA EPAMIG
FGVL 283

FUMACA
D 301

C.A.EVEREST
B 805

C.A.SANSÃO
KCA 472

C.A.HEURECA
X 468

BAJA FIV DA EPAMIG
FGVP 1939

VAMPIRO DA EPAMIG
FGVP 72

BAJAR DA EPAMIG
FGVL 633

PEITADA DA EPAMIG
D 8354



AGRICULTURA,
PECUÁRIA E
ABASTECIMENTO



**MINAS
GERAIS**

GOVERNO
DIFERENTE.
ESTADO
EFICIENTE.

LOTE 36 – ASTER DA EPAMIG – FGVP 3005

SEXO

MACHO

DATA NASCIMENTO

20/05/2019

PAI

JUPIO EPAMIG

MÃE

MECHA

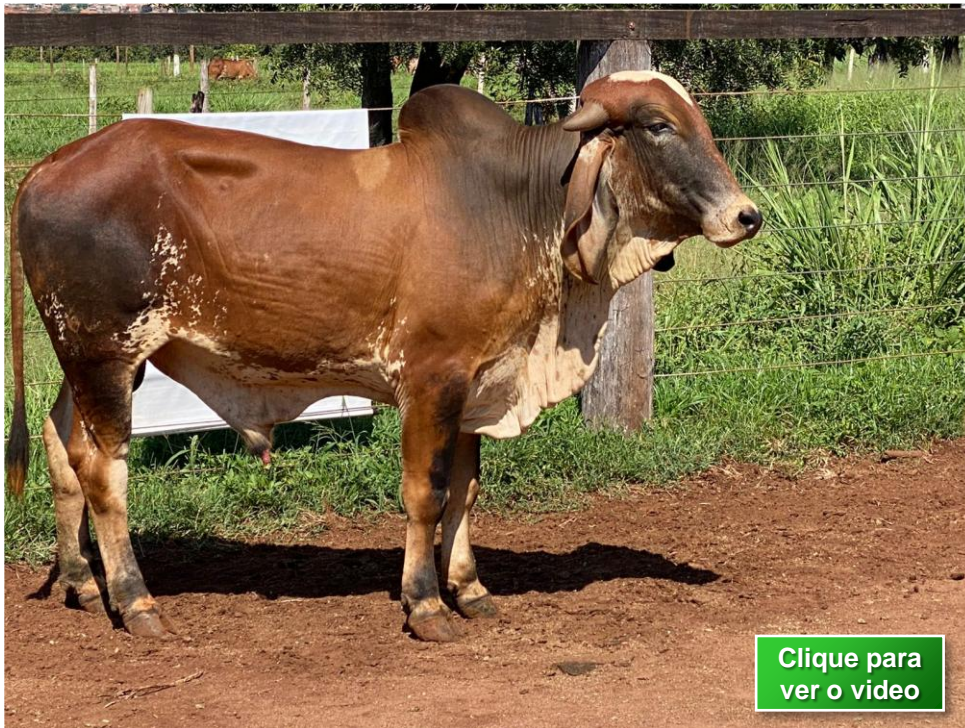

Clique para
ver o video

GENEALOGIA

❏ XIATO DA EPAMIG
FGVP 82

❏ LETIVO DA EPAMIG
FGVP 1149

❏ TRAVESSIA DA EPAMIG
FGVL 283

❏ JUPIO DA EPAMIG
FGVP 2035

❏ C.A.SANSÃO
KCA 472

❏ JUPIA DA EPAMIG
FGVL 969

❏ XEBECA DA EPAMIG
E 1089

❏ CAJU DE BRAS.
B 58

❏ VALEOURO TE SILVANIA
EFC 464

❏ EFALC NATA LAGEADO
AB 5615

❏ MECHA DA EPAMIG
FGVP 1402

❏ DEBATE DA PEC.
B 6303

❏ DELICIOSA DA EPAMIG
FGVP 328

❏ ANGRA DA EPAMIG
FGVL 544



AGRICULTURA,
PECUÁRIA E
ABASTECIMENTO



**MINAS
GERAIS**

GOVERNO
DIFERENTE.
ESTADO
EFICIENTE.

LOTE 37 – BENITO DA EPAMIG – FGVP 3046

SEXO

MACHO

DATA NASCIMENTO

18/04/2020

PAI

LETIVO EPAMIG

MÃE

LININA



GENEALOGIA

VALE OURO DE BRAS.
A 6796

XIATO DA EPAMIG
FGVP 82

LIA DA EPAMIG
FGVL 34

LETIVO DA EPAMIG
FGVP 1149

C.A.EVEREST
B 805

TRAVESSIA DA EPAMIG
FGVL 283

FUMACA
D 301

RAJASTAN DE BRAS.
A 3226

METEORO DE BRAS.
B 5226

GRINALDA TE DE BRAS.
X 9491

LININA DA EPAMIG
FGVL 1017

XEBECA DA EPAMIG
E 1089



AGRICULTURA,
PECUÁRIA E
ABASTECIMENTO



**MINAS
GERAIS**

GOVERNO
DIFERENTE.
ESTADO
EFICIENTE.

LOTE 38 – BALAIO DA EPAMIG – FGVP 3049

SEXO

MACHO

DATA NASCIMENTO

21/04/2020

PAI

JUPIO EPAMIG

MÃE

JUCIA



Clique para
ver o video

GENEALOGIA

❏ XIATO DA EPAMIG
FGVP 82

❏ LETIVO DA EPAMIG
FGVP 1149

❏ TRAVESSIA DA EPAMIG
FGVL 283

❏ JUPIO DA EPAMIG
FGVP 2035

❏ C.A.SANSÃO
KCA 472

❏ JUPIA DA EPAMIG
FGVL 969

❏ XEBECA DA EPAMIG
E 1089

❏ CALCULO DA EPAMIG
FGVP 259

❏ JIVAGO DA EPAMIG
FGVP 824

❏ BAJAR DA EPAMIG
FGVL 633

❏ JUCIA DA EPAMIG
FGVP 2070

❏ XIATO DA EPAMIG
FGVP 82

❏ JUCIANA DA EPAMIG
FGVP 922

❏ AMBARINA DA EPAMIG
FGVP 113



AGRICULTURA,
PECUÁRIA E
ABASTECIMENTO



**MINAS
GERAIS**

GOVERNO
DIFERENTE.
ESTADO
EFICIENTE.

LOTE 39 – AUXILIO DA EPAMIG – FGVP 2926

SEXO

MACHO

DATA NASCIMENTO

25/05/2019

PAI

SALMO EPAMIG

MÃE

SANFONA

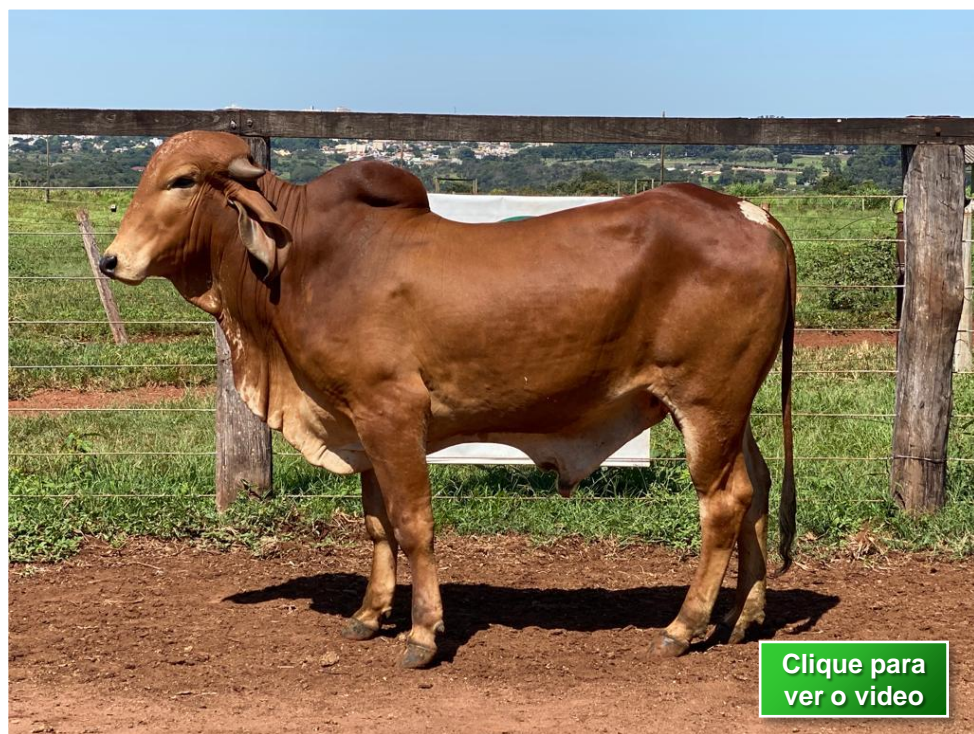

Clique para
ver o video

GENEALOGIA

MODELO TE DE BRAS.
B 5213

FADO DA EPAMIG
FGVP 469

BELEZA DA EPAMIG
FGVP 209

SALMO DA EPAMIG
FGVP 2408

C.A.SANSO
KCA 472

JUPIA DA EPAMIG
FGVL 969

XEBECA DA EPAMIG
E 1089

CALCULO DA EPAMIG
FGVP 259

JIVAGO DA EPAMIG
FGVP 824

BAJAR DA EPAMIG
FGVL 633

SANFONA DA EPAMIG
FGVP 2443

FADO DA EPAMIG
FGVP 469

MADRIJA DA EPAMIG
FGVP 1379

FISSURA DA EPAMIG
FGVL 506



AGRICULTURA,
PECUÁRIA E
ABASTECIMENTO



**MINAS
GERAIS**

GOVERNO
DIFERENTE.
ESTADO
EFICIENTE.

LOTE 40 – AGENOR DA EPAMIG – FGVP 2980

SEXO

MACHO

DATA NASCIMENTO

28/09/2019

PAI

JUPIO EPAMIG

MÃE

OVEA



GENEALOGIA

❏ XIATO DA EPAMIG
FGVP 82

❏ LETIVO DA EPAMIG
FGVP 1149

❏ TRAVESSIA DA EPAMIG
FGVL 283

❏ JUPIO DA EPAMIG
FGVP 2035

❏ C.A.SANSÃO
KCA 472

❏ JUPIA DA EPAMIG
FGVL 969

❏ XEBECA DA EPAMIG
E 1089

❏ BEM FEITOR RAPOSO
A 7481

❏ VAIDOSO DA SILVANIA
EFC 441

❏ ROCAR INDUSIA OMEGA
AA 5910

❏ OVEA FIV DA EPAMIG
FGVP 1882

❏ VAMPIRO DA EPAMIG
FGVP 72

❏ BAJAR DA EPAMIG
FGVL 633

❏ PEITADA DA EPAMIG
D 8354



AGRICULTURA,
PECUÁRIA E
ABASTECIMENTO



**MINAS
GERAIS**

GOVERNO
DIFERENTE.
ESTADO
EFICIENTE.

SÊMEN

100 doses

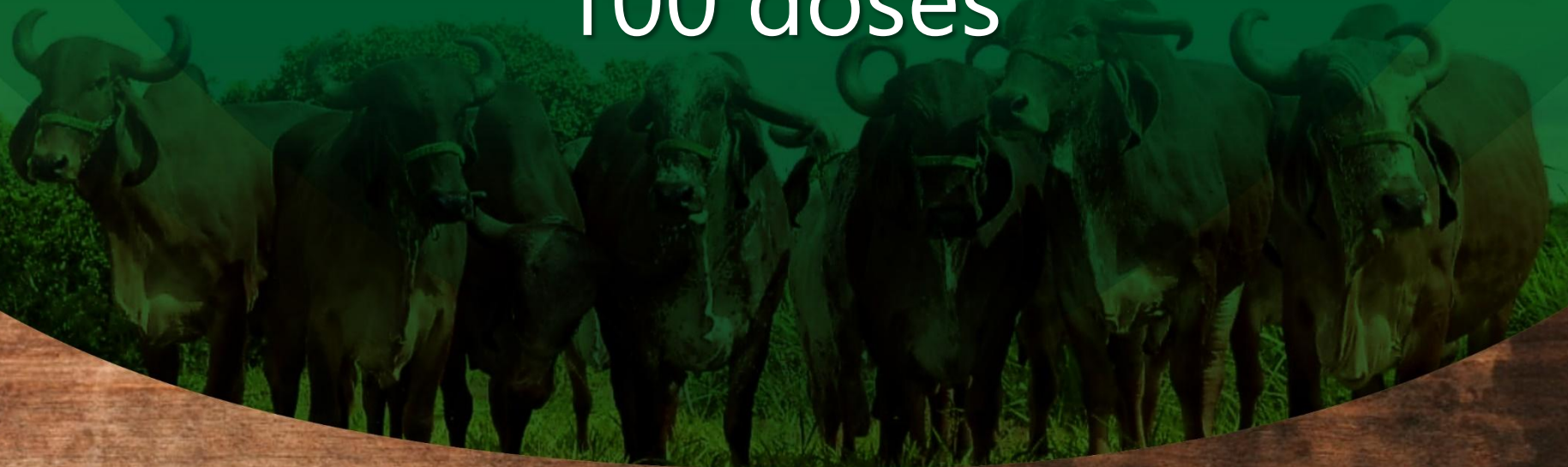

Descrição das doses se Sêmen de Touros EPAMIG ofertadas no Leilão Administrativo 01/2022 (Venda de Sêmen no 6º Shopping Gir Leiteiro EPAMIG)

LOTE	NOME TOURO	Nº	Código PALETA	Nº DOSES	Preço à vista	BOTIJÃO/ CANECA	LACTAÇÃO DA MAE	OBSERVAÇÃO
41	JIVAGO DA EPAMIG	FGVP 824	3209	05	R\$ 200,00	2/2	12.821	
41	JIVAGO DA EPAMIG SEX	FGVP 824	3209/SEX	05	R\$500,00	2/5	12.821	SEXADO
42	GAROTO EPAMIG SEX	FGVP 632	2633/SEX	05	R\$ 500,00	2/1	12.821	SEXADO
42	GAROTO EPAMIG	FGVP 632	2633	05	R\$ 200,00	1/2	12.821	
43	LIRO DA EPAMIG	FGVP 2171	TP 2294	10	R\$ 200,00	8/4	4.684	
44	LIRO DA EPAMIG	FGVP 2171	TP 2294	10	R\$ 200,00	8/4	4.684	
45	NAIPE DA EPAMIG	FGVP 1639	3243	10	R\$ 200,00	1/1	4.768	
46	NAIPE DA EPAMIG	FGVP 1639	3243	10	R\$ 200,00	1/1	4.768	
47	DINAMICO DA EPAMIG	FGVP 343	2592	10	R\$ 200,00	1/3	4.507	
48	DINAMICO DA EPAMIG	FGVP 343	2592	10	R\$ 200,00	1/3	4.507	
49	XIATO DA EPAMIG	FGVP 82	L0137	10	R\$ 200,00	1/4	4.300	
50	XIATO DA EPAMIG	FGVP 82	L0137	10	R\$ 200,00	1/4	4.300	
TOTAL					R\$ 3.000,00			

Os lotes serão compostos de 10 doses disposta em uma raque de um único touro, deverão ser pagos **à VISTA** ou **10 parcelas** no cartão de crédito. A retirada das doses ocorrerá após pagamento integral do valor ofertado no Lote, devendo agendar previamente com o Responsável Técnico pelo Rebanho. A transferência entre botijões acontecerá no laboratório de Reprodução Animal, localizado na Sede do Campo Experimental Getúlio Vargas na Rua Afonso Rato 1301, na presença de um dos membros da Comissão de Venda do CEGT.

EMBRIÕES



Descrição dos EBRIÕES DA EPAMIG ofertados no Leilão Administrativo 01/2022 (Venda de Sêmen no 6º Shopping Gir Leiteiro EPAMIG)

LOTE	NOME DA DOADORA	TOURO SEXADO DE FÊMEA	Nº EMBRIÕES	VALOR POR EMBRIÃO	TÉCNICA	OBSERVAÇÃO
51	OBELA DA EPAMIG FGVP 1824	OSCAR DE BRAS. (F)	10	R\$ 650,00	CONGELADO	EMBRIÕES RETIRADOS NA SEDE DO CEGT
52	NUVEM FIV DA EPAMIG FGVP 1850	JIVAGO DA EPAMIG (F)	5	R\$ 650,00	CONGELADO	EMBRIÕES RETIRADOS NA SEDE DO CEGT
52	XEBECA II DA EPAMIG FGVP 2812	DIAMANTE DE BRAS (F)	8	R\$ 650,00	CONGELADO	EMBRIÕES RETIRADOS NA SEDE DO CEGT
53	OSTENTA FIV DA EPAMIG FGVP 1879	ANTONIONE FIV. (F)	8	R\$ 650,00	CONGELADO	EMBRIÕES RETIRADOS NA SEDE DO CEGT
TOTAL				R\$ 20.150,00		

Cada lote será composto por 10, 13 e 8 embriões, divididos por paletas nas raque. A retirada dos embriões deverá ocorrer após agendamento prévio com o Responsável Técnico do Rebanho e quitação ou assinatura do contrato. A transferência entre botijões acontecerá no laboratório de Reprodução Animal, localizado na Sede do Campo Experimental Getúlio Vargas na Rua Afonso Rato 1301, na presença de um dos membros da Comissão de Venda do CEGT.

O pagamento dos lotes poderá ser **À VISTA** ou em **10 (dez) parcelas**, sendo 02 (duas) no ato da assinatura do contrato, 02 (duas) com 30 (trinta) dias após assinatura do contrato, 02 (duas) com 60 (sessenta) dias após assinatura do contrato, 01 (uma) com 90 (noventa) dias após assinatura do contrato, 01 (uma) com 120 (cento e vinte) dias após assinatura do contrato e 01 (uma) com 150 (cento e cinquenta) dias assinatura do contrato e 01 (uma) com 180 (cento e oitenta) dias após assinatura do contrato.



AGRICULTURA,
PECUÁRIA E
ABASTECIMENTO



**MINAS
GERAIS**

GOVERNO
DIFERENTE.
ESTADO
EFICIENTE.

ΟÓCITOS



Descrição das vendas de OÓCITOS, conforme GRUPOS de valores genéticos de MATRIZES do Rebanho GIR LEITEIRO EPAMIG ofertados no Leilão Administrativo 01/2022 (Venda de Oócitos Viáveis no 6º Shopping Gir Leiteiro EPAMIG)

Critérios de definição dos Grupos por padrão genético: GRUPO 1 – GPTA maior que 700; GRUPO 2 – GPTA entre 651 a 700; GRUPO 3 – GPTA entre 601 e 650; e GRUPO 4 – GPTA entre 550 e 600; todas as matrizes contendo RGD.

Descrição das Matrizes disponíveis para aspiração por Grupo

GRUPO 1	GRUPO 2	GRUPO 3	GRUPO 4
>700 GPTA	A 651 A 700 GPTA	601 A 650 GPTA	550 A 600 GPTA
17 matrizes	7 matrizes	8 matrizes	11 matrizes
LISE DA EPAMIG	MANDIVA DA EPAMIG	NECTA DA EPAMIG	NANA DA EPAMIG
VARETA DA EPAMIG	OSTENTA FIV DA EPAMIG	LOTA DA EPAMIG	MAGNOLIA DA EPAMIG
LABELA DA EPAMIG	BAJA FIV DA EPAMIG	ODA DA EPAMIG	JACA DA EPAMIG
BARA FIV DA EPAMIG	UNESCA DA EPAMIG	UBERABA DA EPAMIG	MADRINHA DA EPAMIG
SAUDADE DA EPAMIG	SANHOSA DE EPAMIG	MALASIA DA EPAMIG	SAFENA DA EPAMIG
GARRA FIV DA EPAMIG	NICOLITA FIV DA EPAMIG	NARRA DA EPAMIG	MUNGA DA EPAMIG
LORDEZA DA EPAMIG	NUVEM FIV DA EPAMIG	JACA DA EPAMIG	LANA DA EPAMIG
NECA FIV DA EPAMIG		JIJA DA EPAMIG	JARRA DA EPAMIG
LIRADA DA EPAMIG			AMBRA DA EPAMIG
MACIEZA DA EPAMIG			INICIA DA EPAMIG
NETA FIV DA EPAMIG			LABA DA EPAMIG
JUNA DA EPAMIG			
SOFOCA DA EPAMIG			
SANFONA DA EPAMIG			
LYUBA DA EPAMIG			
MABALA DA EPAMIG			
JUCIA DA EPAMIG			

NÚMERO DE OÓCITOS disponíveis por grupo, considerando produção média de 22 oócitos por matriz; considerando 7 ciclos de aspiração, sendo um ciclo por mês; e considerando uma taxa de 50% das matrizes disponíveis em estado fisiológico apto para aspiração.

1390

539

616

847

Critérios para definição do número de Lotes e valores dos Lotes disponíveis para venda dentro de cada GRUPO GENÉTICO, considerando: Tamanho do lote = 60 OÓCITOS VIÁVEIS.

23

9

10

14

R\$ 55,00

R\$ 50,00

R\$ 45,00

R\$ 40,00

R\$ 75.900,00

R\$ 27.000,00

R\$ 27.000,00

R\$ 33.600,00

Descrição das rotinas operacionais para a venda de oócitos na EPAMIG:

1. Formato de venda:

1. – Por meio do Edital do 6º Shopping Gir Leiteiro;
2. – Disponibilidade em Lotes, conforme lista abaixo.

Lote	Grupo genético	Nº de oócitos	Valor mínimo do oócito	Valor mínimo do Lote	Observação
54	Grupo 1	60	R\$ 55.00	R\$ 3.300,00	
55	Grupo 1	60	R\$ 55.00	R\$ 3.300,00	
56	Grupo 1	60	R\$ 55.00	R\$ 3.300,00	
57	Grupo 1	60	R\$ 55.00	R\$ 3.300,00	
58	Grupo 1	60	R\$ 55.00	R\$ 3.300,00	
59	Grupo 1	60	R\$ 55.00	R\$ 3.300,00	
60	Grupo 1	60	R\$ 55.00	R\$ 3.300,00	
61	Grupo 1	60	R\$ 55.00	R\$ 3.300,00	
62	Grupo 1	60	R\$ 55.00	R\$ 3.300,00	
63	Grupo 1	60	R\$ 55.00	R\$ 3.300,00	
64	Grupo 1	60	R\$ 55.00	R\$ 3.300,00	
65	Grupo 1	60	R\$ 55.00	R\$ 3.300,00	
66	Grupo 1	60	R\$ 55.00	R\$ 3.300,00	
67	Grupo 1	60	R\$ 55.00	R\$ 3.300,00	
68	Grupo 1	60	R\$ 55.00	R\$ 3.300,00	
69	Grupo 1	60	R\$ 55.00	R\$ 3.300,00	
70	Grupo 1	60	R\$ 55.00	R\$ 3.300,00	
71	Grupo 1	60	R\$ 55.00	R\$ 3.300,00	
72	Grupo 1	60	R\$ 55.00	R\$ 3.300,00	
73	Grupo 1	60	R\$ 55.00	R\$ 3.300,00	
74	Grupo 1	60	R\$ 55.00	R\$ 3.300,00	
75	Grupo 1	60	R\$ 55.00	R\$ 3.300,00	
76	Grupo 1	60	R\$ 55.00	R\$ 3.300,00	
77	Grupo 2	60	R\$ 50.00	R\$ 3.000,00	
78	Grupo 2	60	R\$ 50.00	R\$ 3.000,00	
79	Grupo 2	60	R\$ 50.00	R\$ 3.000,00	

80	Grupo 2	60	R\$ 50.00	R\$ 3.000,00	
81	Grupo 2	60	R\$ 50.00	R\$ 3.000,00	
82	Grupo 2	60	R\$ 50.00	R\$ 3.000,00	
83	Grupo 2	60	R\$ 50.00	R\$ 3.000,00	
84	Grupo 2	60	R\$ 50.00	R\$ 3.000,00	
85	Grupo 2	60	R\$ 50.00	R\$ 3.000,00	
86	Grupo 3	60	R\$ 45.00	R\$ 2.700,00	
87	Grupo 3	60	R\$ 45.00	R\$ 2.700,00	
88	Grupo 3	60	R\$ 45.00	R\$ 2.700,00	
89	Grupo 3	60	R\$ 45.00	R\$ 2.700,00	
90	Grupo 3	60	R\$ 45.00	R\$ 2.700,00	
91	Grupo 3	60	R\$ 45.00	R\$ 2.700,00	
92	Grupo 3	60	R\$ 45.00	R\$ 2.700,00	
93	Grupo 3	60	R\$ 45.00	R\$ 2.700,00	
94	Grupo 3	60	R\$ 45.00	R\$ 2.700,00	
95	Grupo 3	60	R\$ 45.00	R\$ 2.700,00	
96	Grupo 4	60	R\$ 40.00	R\$ 2.400,00	
97	Grupo 4	60	R\$ 40.00	R\$ 2.400,00	
98	Grupo 4	60	R\$ 40.00	R\$ 2.400,00	
99	Grupo 4	60	R\$ 40.00	R\$ 2.400,00	
100	Grupo 4	60	R\$ 40.00	R\$ 2.400,00	
101	Grupo 4	60	R\$ 40.00	R\$ 2.400,00	
102	Grupo 4	60	R\$ 40.00	R\$ 2.400,00	
103	Grupo 4	60	R\$ 40.00	R\$ 2.400,00	
104	Grupo 4	60	R\$ 40.00	R\$ 2.400,00	
105	Grupo 4	60	R\$ 40.00	R\$ 2.400,00	
106	Grupo 4	60	R\$ 40.00	R\$ 2.400,00	
107	Grupo 4	60	R\$ 40.00	R\$ 2.400,00	
108	Grupo 4	60	R\$ 40.00	R\$ 2.400,00	
109	Grupo 4	60	R\$ 40.00	R\$ 2.400,00	
TOTAL				R\$ 163.500,00	

- Assinatura do contrato, pagamento e agendamento da aspiração;
 - O contrato da compra de oócitos versará sobre as regras específicas para o agendamento prévio, aspiração e retirada dos oócitos do Campo Experimental;
 - O pagamento pelos lotes arrematados ocorrerá em até 10 vezes, conforme normas do Edital Administrativo 01/2022 (6º Shopping Gir Leiteiro Epamig);
 - O agendamento para a marcação da data da aspiração, será realizado juntamente com a Gerencia do Campo Experimental Getúlio Vargas, no ato da assinatura do contrato, que poderá ocorrer em até 30 dias após a abertura das propostas;

- Procedimentos para aspiração;
 - As aspirações deverão ser realizadas a cada mês, iniciando no mês de junho de 2022 até o mês de março de 2023, conforme contrato assinado;
 - A definição e a ordem das matrizes que serão aspiradas estarão a cargo da comissão nomeada pela Portaria 7599 para a condução do 6º Shopping Gir Leiteiro e dependerá do estado fisiológico das matrizes que compõe os respectivos grupos genéticos;
 - A aspiração deverá ser realizada por profissional veterinário autorizado pela comissão nomeada pela Portaria 7599 para condução do 6º Shopping Gir Leiteiro;
 - Os custos do serviço de aspiração (deslocamento, medicamentos e qualquer outros) será responsabilidade do comprador, conforme contrato assinado;
 - A triagem e contagem dos oócitos viáveis ocorrerá através de profissional triador de oócitos autorizado pela comissão nomeada pela Portaria 7599 para condução do 6º Shopping Gir Leiteiro, com os custos por conta do comprador, conforme contrato assinado;
 - Serão considerados para integralização dos 60 oócitos viáveis, os oócitos classificados em GI, GII e GIII, considerando também os oócitos desnudos;
 - No ato da aspiração, havendo triagem de oócitos viáveis excedente ao número de 60 que compõem cada lote, o produtor terá a opção de pagar no valor igual ao arrematado os oócitos excedentes. Para efetivação do pagamento será gerado DAE com o valor dos oócitos em excesso para quitação em até 30 dias após a aspiração;
 - A EPAMIG possui a prerrogativa de fazer a comunicação da aspiração aos órgãos competentes (ABCZ e GIROLANDO) para fins de registro do animal, só após quitação do lote, inclusive do valor referente aos oócitos excedentes.

- A EPAMIG estará isenta de qualquer responsabilidade sobre os oócitos viáveis, após a elaboração de Protocolo de Aspiração Folicular (OPU) e/ou retirada do centro de bovinocultura da EPAMIG OESTE, tais como, conversão em laboratório, extravio no transporte entre o Centro de Bovinocultura e o Laboratório de preferência do produtor;

IDENTIFICAÇÃO

Nome: _____

CPF: _____ RG: _____

Propriedade: _____

Inscrição Estadual: _____

Município: _____

Telefones de contato: _____

e-mail: _____

Endereço residencial: _____

PROPOSTA

LOTE:	VALOR R\$

Data / Assinatura do Comprador



AGRICULTURA,
PECUÁRIA E
ABASTECIMENTO



**MINAS
GERAIS**

GOVERNO
ESTADUAL
SECRETARIA
DE AGRICULTURA,
PECUÁRIA E
ABASTECIMENTO



EPAMIG

Campo Experimental Getúlio Vargas

Rua Afonso Rato, 1301 – Mercês – Uberaba – MG

Contatos para agendamentos de visitação:

(34) 3317-7600 | 3317-7601 | 3317-7607

Celulares: (16) 98245-5711 | (34) 99976-7882 | (34) 99969-6442

e-mails: fernandofranco@epamig.br; flavio.xavier@epamig.br;
flavio.tx@uol.com.br; hebert.filho@epamig.br.



AGRICULTURA,
PECUÁRIA E
ABASTECIMENTO



**MINAS
GERAIS**

GOVERNO
DIFERENTE.
ESTADO
EFICIENTE.